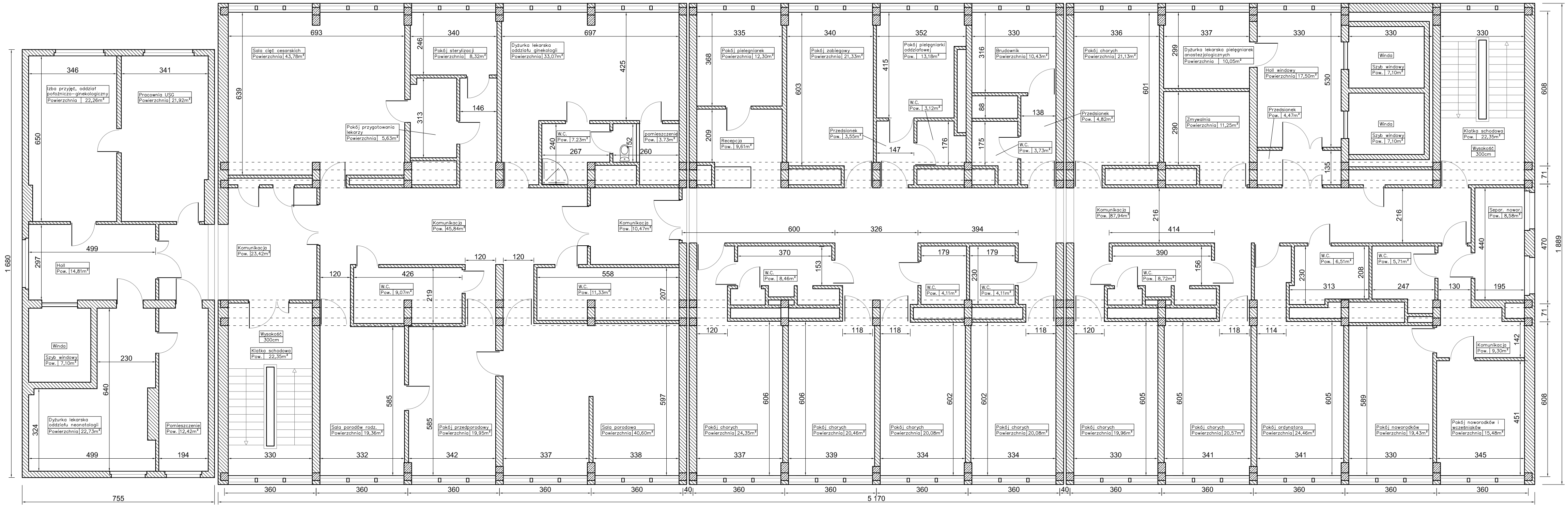

Firma
Budowlano-Konsultingowa
P.B.P.H. ML-BUD s.c.
44-100 Gliwice
ul. Łużycka 16

Tytuł:

RZUT II PIĘTRA
STAN ISTNIEJĄCY

REMONT POMIESZCZEŃ ZOZ
W ŚWIĘTOCHŁOWICACH SP. Z O.O. W BUDYNKU
"C" PRZY UL. CHORZOWSKIEJ 18 W KATACH ZABANKA:
"ZAKUP SPRZĘTU I WYPOSAŻENIA DLA ODDZIAŁU GINEKOLOGICZNO-POŁOŻNICZEGO, SALI CIĘĆ, BLOKU PORODOWEGO, ODDZIAŁU NEONATOLOGICZNEGO ODDZIAŁU PATOLOGII NOWORODKA WRAZ Z MODERNIZACJĄ POMIESZCZEŃ SALI CIĘĆ I BLOKU PORODOWEGO W CELU DOSTOSOWANIA KTÓRYCH WYMAGAŃ NOWEGO SPRZĘTU"

163306/17

Specjalność:	Imię i nazwisko:	Nr uprawnień:	Podpis:			
Inwentaryzował:				Rewizja:	Data:	Skala:
konstrukcja:	mgr inż. Mariusz CZYSZEK	1384/94			VI 2017	1:100
architektura:	dr inż. arch. Klaudiusz FROSS	468/01				
Opracował:						
	mgr inż. Aneta MISZ					
	Dawid OGRODOWSKI			Branża:	Faza:	Rys. nr:
Sprawdził:						
	inż. Krzysztof CZYŻYKOWSKI	SLK/3605 PWOK/11		A-B	P.B	1

Rysunek wykonany w legalnej wersji programu AUTODESK AUTOCAD 2002 LT. Serial No.: 700-50636234

PRAWA AUTORSKIE ZASTRZEŻONE - POWIELANIE I UDOSTĘPNIANIE BEZ ZGODY AUTORÓW ZABRONIONE